工事名：　朝日温海道路　猿沢地区函渠その２工事

計画（実施）工程表

工期　(自)　平成３０年　９月１３日　(至)　平成３１年　８月２８日　（３５０日間）

施工　株式会社皆川組

契約日：9/12　工事着手：10/10　一部変更指示（ﾊﾟｲﾌﾟﾗｲﾝ）2/14　変更（1）契約日：3/15

工種	種別	細別	規格	単位	数量	変更数量	構成比率	変更構成比率
準備工				式	1			
カルバート工				式	1		57.31	52.7
	作業土工			式	1		0.47	0.4
	場所打函渠工（構造物単位）		(NO.586+42.2付近)	式	1		23.42	21.5
		函渠	B4.0×H4.1	m3	317		18.32	
		鉄筋	SD345(D13)	t	8.91		1.64	
		鉄筋	SD345(D16~25)	t	18.45		3.35	
		勾配調整ｺﾝｸﾘｰﾄ	18-8-25BB W/C≦65%	m3	4		0.11	
	場所打函渠工（構造物単位）		(NO.593+30.2付近)	式	1		32.82	30.2
		函渠	B4.0×H4.1	m3	452		26.13	
		鉄筋	SD345(D13)	t	11.37		2.09	
		鉄筋	SD345(D16~25)	t	20.84		3.78	
		鉄筋	SD345(D29~32)	t	3.74		0.68	
		勾配調整ｺﾝｸﾘｰﾄ	18-8-25BB W/C≦65%	m3	5		0.14	
	ﾎﾞｯｸｽ内道路工	(NO.586+42.2付近)		式	1		0.27	0.3
		表層（車道・路肩部）	⑥密粒度AS（新20FH）再生材入り	m2	129		0.27	
	ﾎﾞｯｸｽ内道路工	(NO.593+30.2付近)		式	1		0.32	0.3
		表層（車道・路肩部）	⑥密粒度AS（新20FH）再生材入り	m2	153		0.32	
排水構造物工				式	1		32.58	28.6
	作業土工			式	1	1	1.25	1.6
	管渠工	(NO.593+72.9付近)		式	1	1	29.15	25
		高耐圧ポリエチレン管	R３０　φ1800	m	58.0	57.4	13.97	15.9
		砕石基礎	C-40	m3	1,280	820	15.02	8.8
		管内ステップ	18-8-40BB W/C≦65%	m3	2	3	0.15	0.2
	集水桝・ﾏﾝﾎｰﾙ工			式	1		2.18	2.1
		大型集水桝（左口側）	B18004,2800H=2000 24-12-40BB W/C≦65%	箇所	1	1	0.64	0.6
		大型集水桝（右口側）	B18004,2800H=2200 24-12-40BB W/C≦65%	箇所	1	1	0.69	0.7
		蓋	MBST-2200-1200T-25用 鋳鉄製	組	2		0.85	0.8
仮設工				式		1		6.2
	工事用道路工			式		1		5.7
		敷鉄板資料	引き縫ぎ	m2		1,087		2
		敷鉄板	設置撤去・賃料	式		1		3.7
	土留・板締切			式		1		0.1
		親矢板		式		1		
		木製支保工		式		1		
	水替工			式		1		0.4
		ポンプ排水		式		1		
管渠工	（一部変更指示）：未契約			式		1		
	パイプライン			式		1		
共通仮設費	（準備工等含む）			式	1		10.11	
跡片付け				式	1			

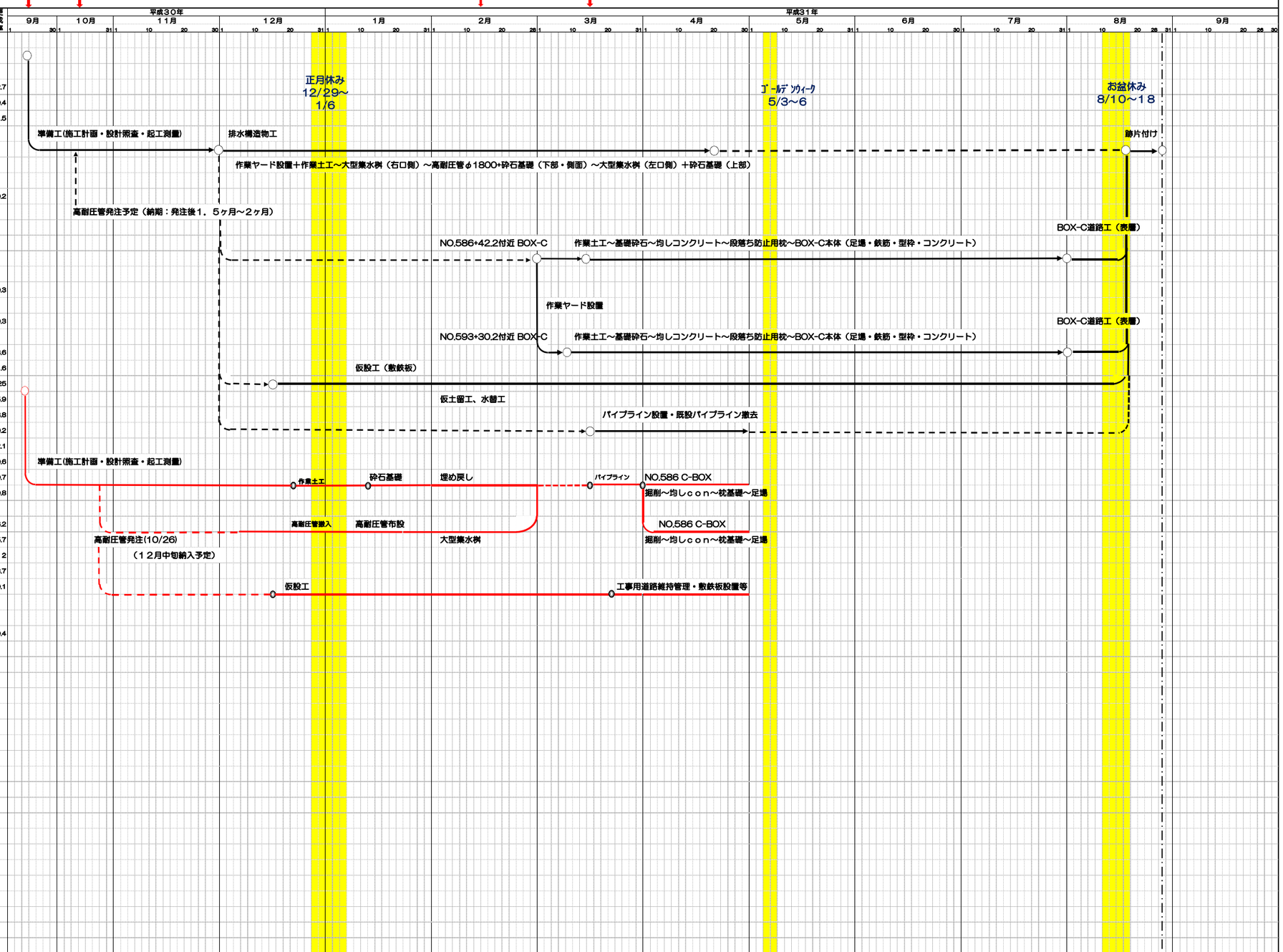

出来高進捗率（%）													
計画 ——・変更（1）	0.0%	0.9%	1.5%	6.5%	17.3%	25.6%	(36.1)32.9%	(45.5)47.1%	(58.9)58.6%	(70.0)71.7%	(97.0)99.1%	100.0%	
実施	0.0%	0.9%	1.5%	7.8%	25.7%	30.8%	36.1%	45.6%					

凡例：計画工程　実施工程