工事名：信濃川下流河道維持その1工事

計　画　工　程　表

工　期			
当　初	自）	平 成 31 年 4 月 1 日	214　日間
	至）	令 和 1 年 10 月 31 日	
変　更	自）	平 成 31 年 4 月 1 日	243　日間
	至）	令 和 1 年 11 月 29 日	

株式会社 皆川組

4月24日第1回変更(前払金の使用等)　6月30日フォローアップ1　8月31日フォローアップ2　10月30日第2回変更 工期延長:11月29日

年　月　日：3月 10 20 31／4月 10 20 30／5月 10 20 31／6月 10 20 30／7月 10 20 31／8月 10 20 31／9月 10 20 30／10月 10 20 31／11月 10 20 30／12月 10 20 31
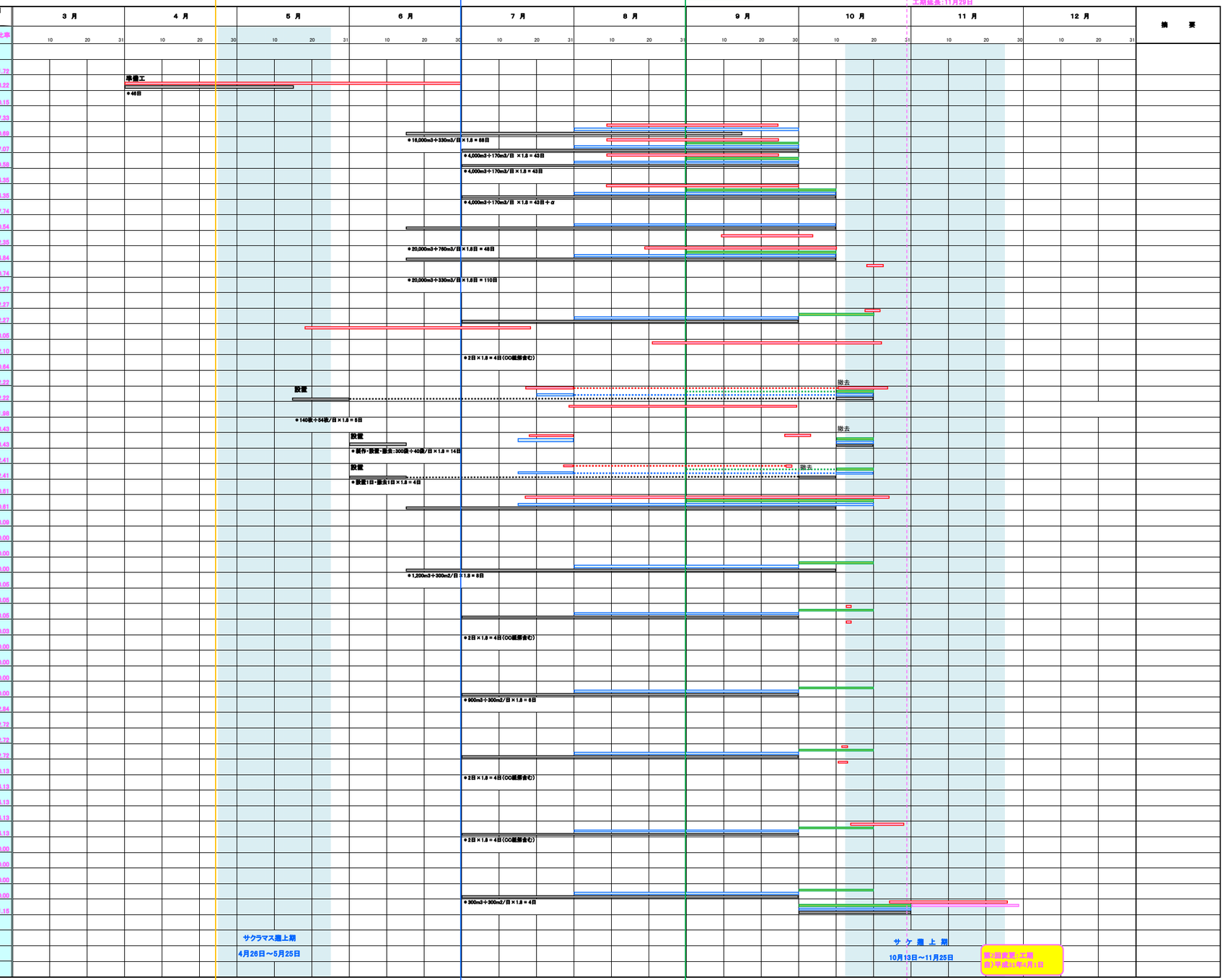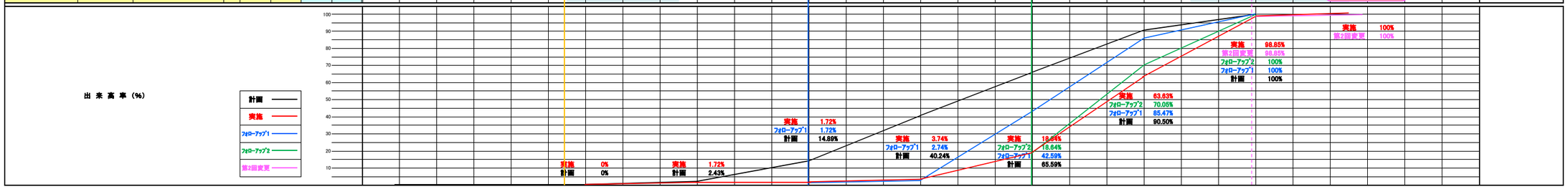
工　種	種　別	細　別	単位	当初	構成比率	第2回変更	構成比率	摘　要
準備工			式	1	1.72	1	1.72	
施設・置床【上須頃地区】			式	1	92.81	1	68.22	
河川土工			式	1	87.29	1	70.15	
河道掘削工			式	1	7.92	1	17.33	
	掘削(陸上)	土砂 オープンカット 押土無 障害無 10,000m3 50,000m3未満	m3	16,000	3.80	1,200	0.69	
	掘削(水中)	土砂 オープンカット 押土無 障害有り 10,000m3未満	m3	4,000	1.85	9,800	7.07	
	土砂運搬(不正地運搬車)	土砂(土塊・玉石混り土含む) DID区間無し L=1.5km以下	m3	4,000	2.27	10,790	9.59	
土砂暴気工			式	1	1.42	1	4.35	
	土砂暴気		m3	4,000	1.42	10,800	4.35	
残土処理工			式	1	77.95	1	47.74	
	整地	敷均し(ルーズ)	m3	20,000	2.74	3,900	0.54	
	土砂分別	トロンメルによる選別	式			1	2.35	
	土砂等運搬(道路管理所現況)	土砂(土塊・玉石混り土含む) DID区間有り L=31.5km以下	m3	20,000	75.22	10,800	44.84	
根固め工	根固めブロック工	現場のブロック、袋詰め玉石製作	式			1	0.74	
付属物設置工			式	1	0.06	1	2.27	
観測施設工			式	1	0.06	1	2.27	
	量水標	SS400 H200×200×8 H鋼長さ11m 打込長4m ﾊﾟｲﾌﾟﾛｰﾊﾟﾏ施工	箇所	1	0.06	1	2.27	
堤防養生工	伐採除根工	伐木・伐竹～処分	式			1	3.05	
構造物撤去工	構造物取壊し工	根固めブロック、コン殻撤去～処分	式			1	2.10	
仮設工			式	1	5.45	1	10.84	
工事用道路工			式	1	2.23	1	2.22	
	敷鉄板	22×1524×6096 設置・撤去	枚	140	2.23	180	2.22	
取排工	土砂運搬等	土砂、玉石運搬～撤去等	式			1	1.98	
堰気施設工			式	1	1.61	1	3.43	
	土のう	大型土のう H=1.08m W=1.1m (土砂袋含む)	袋	300	1.61	270	3.43	
汚濁防止工			式	1	0.55	1	2.41	
	汚濁防止フェンス	設置・撤去	m	20	0.55	1	2.41	
交通管理工			式	1	1.06	1	0.61	
	交通誘導警備員	交通誘導警備員B	人日	76	1.06	1	0.61	
河川維持【白弁地区】			式	1	2.06	1	3.05	
法面補修工			式	1	2.00	1	0.00	
植生工			式	1	2.00		0.00	
	張芝	張芝工 500m2以上	m2	1,200	2.00		0.00	
付属物設置工			式	1	0.06	1	3.05	
観測施設工			式	1	0.06	1	3.05	
	量水標	SS400 H200×200×8 H鋼長さ11m 打込長4m ﾊﾟｲﾌﾟﾛｰﾊﾟﾏ施工	箇所	1	0.06	1	3.05	
仮設工、工事用道路工	敷鉄板	22×1524×6096 設置・撤去	枚			4	0.03	
【上八枚地区】			式	1	1.50	1	0.00	
法面補修工			式	1	1.50		0.00	
植生工			式	1	1.50		0.00	
	張芝	張芝工 500m2以上	m2	900	1.50		0.00	
【保明新田地区】			式	1	0.06	1	2.84	
付属物設置工			式	1	0.06	1	2.72	
観測施設工			式	1	0.06	1	2.72	
	量水標	SS400 H200×200×8 H鋼長さ11m 打込長4m ﾊﾟｲﾌﾟﾛｰﾊﾟﾏ施工	箇所	1	0.06	1	2.72	
仮設工、工事用道路工	雑材、整地、敷鉄板	22×1524×6096 設置・撤去 ;4枚、雑材・整地:340m3	式			1	0.13	
【尾崎地区】			式	1	0.12	1	4.13	
付属物設置工			式	1	0.12	1	4.13	
観測施設工			式	1	0.12	1	4.13	
	量水標	SS400 H200×200×8 H鋼長さ11m 打込長4m ﾊﾟｲﾌﾟﾛｰﾊﾟﾏ施工	箇所	2	0.12	1	4.13	
【横田地区】			式	1	0.58		0.00	
法面補修工			式	1	0.58		0.00	
植生工			式	1	0.58		0.00	
	張芝	張芝工 300m2以上500m2未満	m2	300	0.58		0.00	
簡片付け			式	1	1.15	1	1.15