工事名： 戸石地区河道掘削その６工事

計　画（実施）　工　程　表

工　期　(自)　令和　3年　5月　8日　　（２２４日間）
　　(至)　令和　3年　１２月１７日
　　令和　4年　3月２２日（変更）

施 工　株式会社 皆川組

計画工程
1回目フォローアップ
2回目フォローアップ
実施工程

1回目フォローアップ
他工事の運搬車両との混雑回避のため、
開始日を延期

2回目フォローアップ
第1回変更契約

工　種	規　格	単位	数　量	変更数量	構成比率	変更構成比率
準備工	施工計画・照査・測量等	式	1	1	3.0	2.1
築堤・護岸 河川土工 掘削工						
掘削	土砂 ｵｰﾌﾟﾝｶｯﾄ 押土無 障害無 10,000m3以上50,000m3未満	m3	31,900	0	4.7	-
掘削（ICT）	土砂 ｵｰﾌﾟﾝｶｯﾄ 押土無 障害無 10,000m3以上50,000m3未満	m3	0	28,500	-	3.9
掘削(水中)	土砂 ｵｰﾌﾟﾝｶｯﾄ 押土無 障害無 10,000m3以上50,000m3未満	m3	8,000	0	2.9	-
掘削(水中)（ICT）	土砂 ｵｰﾌﾟﾝｶｯﾄ 押土無 障害無 10,000m3以上50,000m3未満	m3	0	8,600	-	2.6
残土処理工						
土砂等運搬	DID区間の有無=有り: 運搬距離(km) =19.5km以下	m3	24,900	5,000	43.4	6.2
土砂等運搬	DID区間の有無=無し: 運搬距離(km) =22.5km以下	m3	0	3,000	-	3.7
土砂等運搬	DID区間の有無=有り: 運搬距離(km) =31.5km以下	m3	5,000	0	11.7	-
土砂等運搬	DID区間の有無=無し: 運搬距離(km) =49.5km以下	m3	10,000	0	23.4	-
土砂等運搬	DID区間の有無=有り: 運搬距離(km) =60.0km以下	m3	0	27,100	-	67.2
土砂等運搬	DID区間の有無=無し: 運搬距離(km) =0.3km以下	m3	0	2,000	-	0.4
地盤改良工 自走式土質改良工						
土砂等運搬	DID区間の有無=無し: 運搬距離(km) =0.3km以下	m3	3,700	5,000	0.9	0.9
土質改良	粘性土 固化材1m3当り使用量 89.52kg/m3 生石灰ﾌﾘｺﾝ	m3	3,700	5,000	6.2	8.2
整地	敷均し(ﾙｰｽﾞ)	m3	3,700	5,000	0.3	0.3
積込(ﾙｰｽﾞ)	土砂 土量50,000m 3未満	m3	3,700	5,000	0.5	0.5
仮設工 工事用道路工						
敷鉄板	22×1524×6096 設置･撤去 供用日数(日)=164 日	m2	920	920	1.1	0.8
敷鉄板	22×1524×6096 設置･撤去 供用日数(日)=33 日	m2	0	511	-	0.2
敷鉄板（引継ぎ）	22×1524×6096 賃料 供用日数(日)=119 日	枚	0	101	-	0.4
敷鉄板（引継ぎ）	22×1524×3048 賃料 供用日数(日)=119 日	枚	0	6	-	0.0
路面覆工 覆工板・覆工板受桁	賃料 供用日数(日)=119 日	箇所	0	2	-	0.1
防塵対策工 タイヤ洗浄装置	分割型自己水掛式	式	0	1	-	0.2
汚濁防止工 汚濁防止ﾌｪﾝｽ	設置･撤去　連続ﾌﾛｰﾄ φ300 3m× 20m　2000以上3000未満 設置･撤去: 賃料日数60日	m	20	20	0.2	0.2
交通管理工 交通誘導警備員	交通誘導警備員B　５５人	式	0	1	-	0.3
共通仮設費						
運搬費 仮設材運搬費		t	158	247	1.1	1.3
準備費 伐木除根	伐木除根、木根処分費	m2	0	1	-	0.1
後片付け		式	1	1	0.5	0.4

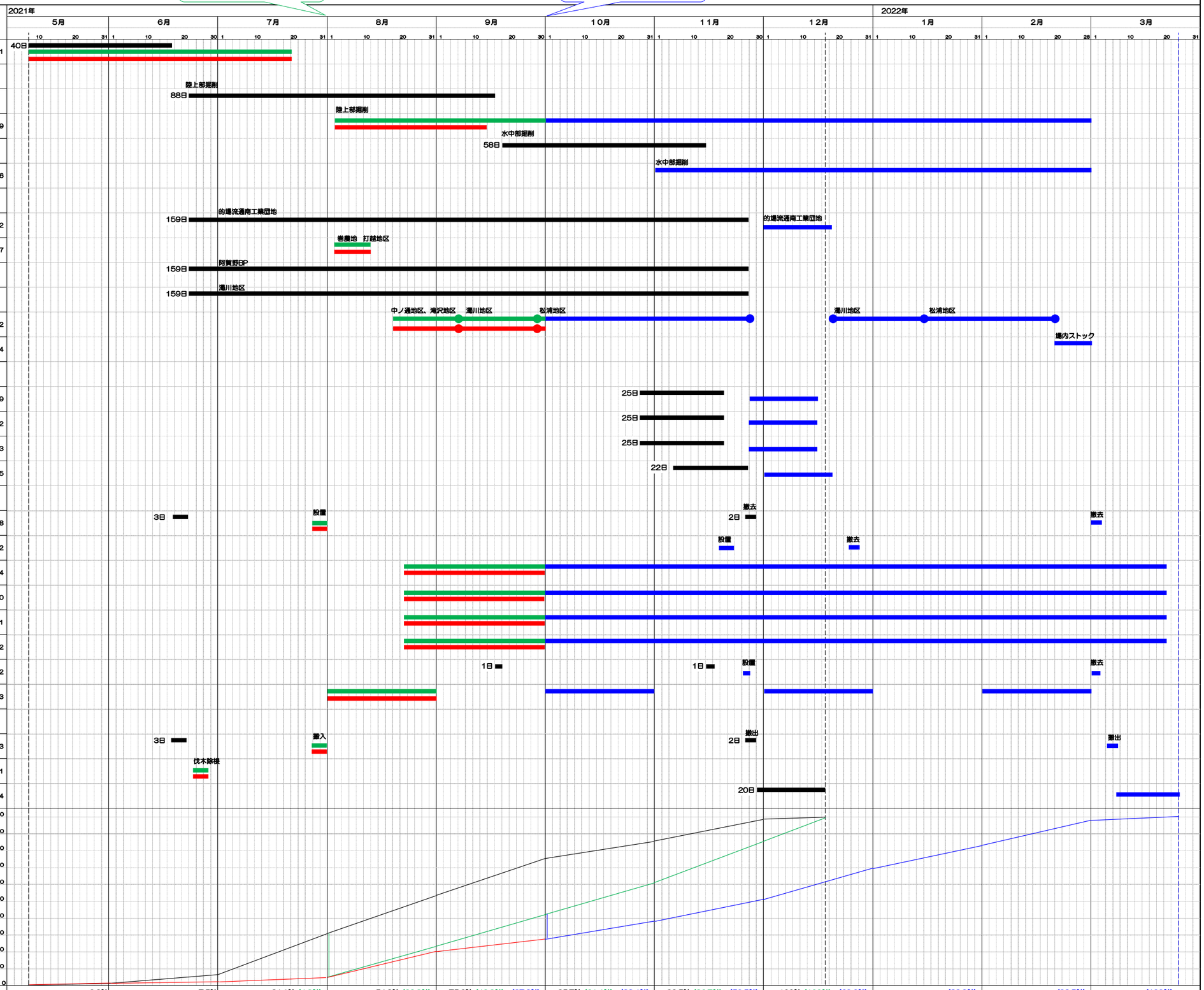

出来高進捗率(%)											
計　画	0.3%	7.5%	31.1%（4.3%）	54.8%（23.3%）	75.6%（42.3%）（27.8%）	85.7%（61.4%）（38.4%）	99.5%（86.7%）（50.5%）	100%（100%）（69.6%）	（83.3%）	（98.5%）	（100%）
実　施	0.3%	1.5%	4.3%	20.0%	27.8%						